

Cenzura

Napisany przez: Valuable



W tym tutorialu przedstawię prosty sposób na uzyskanie efektu cenzury jaki możemy czasem obserwować w transmisjach telewizyjnych czy na ocenzonej zdjęciach.

1. Otwieramy zdjęcie przedstawiające twarz.
Ja wybrałem to:



2. Teraz narzędziem **Zaznaczenie Prostokątne**  **Rectangular marquee tool** zaznaczamy obszar twarzy, który ma być objęty cenzurą:

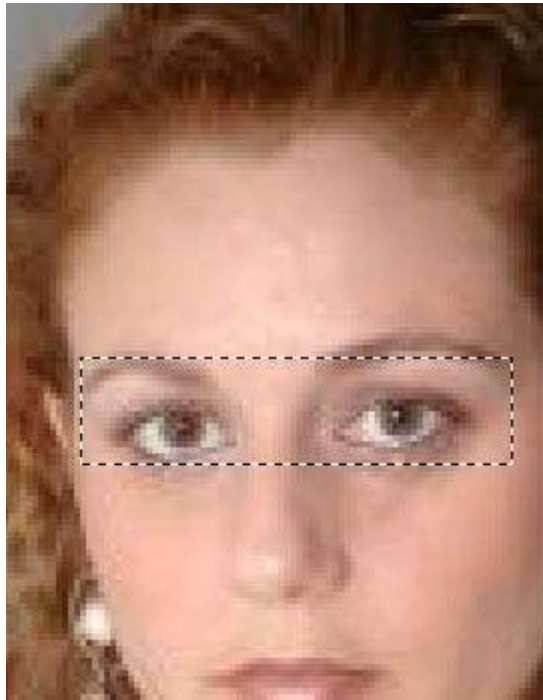

3. Na to zaznaczenie nakładamy **Filtr>pikselowanie>mozaika** **Filter>pixelate>mosaic** o parametrze 5:



4. Klikamy prawym przyciskiem na zaznaczenie i wybieramy **Warstwa przez wycinanie** **Layer via cut**. W celu dodania wyrazistości cenzurze przechodzimy w **Opcje mieszania** **Blending options** **Ctrl+Alt+Shift+O** i wybieramy **Obrys** **Stroke**. Ustawiamy następujące parametry:

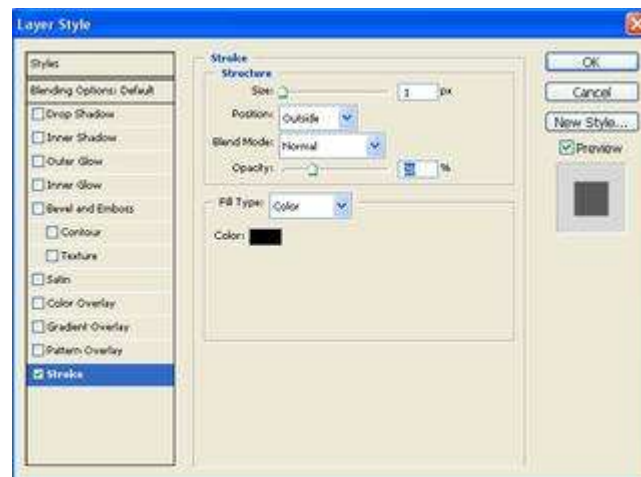

Oto nasz efekt końcowy:

